



# くまさん倶楽部

〈編集発行〉熊本日日新聞西部販売(株)  
八代市田中西町19-2  
TEL.0965・34・5151  
<http://www.kumasanclub.com>  
E-mail:kumasan@kumasanclub.com

453号  
2018.5.1



〈絵〉岸部 孝子

## 支えあおう 熊本 いま心ひとつに

2. 平成30年度図書館講座  
やつしる散歩 八代に残る西南戦争の爪痕
3. 部活でGO! GO!  
スミちゃんのワンポイント防災
- 4~5. 入学式特集《小学校》
6. インフォメーション・  
ぶれすけクイズ
7. くまさん Jr. News
8. 村長さんの旅日記・  
カーブミラー清掃



お客さま第一主義

熊日新聞朝刊と一緒にお届けします!  
配布エリア  
代陽・八代・松高・八千把・郡築の5校区

マザーのための  
知的な学びの場  
**PE G・マザー学級**  
毎月1回開催  
参加費：¥100 (お茶代)

**第2回 続「今だからできる子育て」**  
5月27日(日) 10:00~11:30  
場所：PE 1階教室(清水町3-3)  
対象：幼児・小・中・高校生のお母さん・おばあさん

パワー・イングリッシュ  
**Power English 英検合格 月例セミナー**

★次回はリスニング・ライティングで点をとる! (試験日 6/3(日))

|          |             |                 |
|----------|-------------|-----------------|
| 5月13日(日) | 10:00~11:30 | 3級(2F)・2級(1F)   |
|          | 13:00~14:30 | 準2級(2F)・準1級(1F) |
| 6月24日(日) | 10:00~11:30 | 3級(2F)・2級(1F)   |
|          | 13:00~14:30 | 準2級(2F)・準1級(1F) |

【受講料/回】●準1級 ¥2500 ●2級 ¥2000 ●準2級 ¥1500 ●3級 ¥1000 ※PE生徒は無料

その場で  
解答・解釈・  
添削

Power Englishは、2004年に開校以来、3歳~80歳の生徒さんへの英語指導、市内外企業・保育園への出張指導、翻訳業務を行ってまいりました。

《講師プロフィール》

- \*lan Smith (南アフリカ出身)  
英字新聞 Japan Times・Yomiuri Dailyにて編集員17年。凸版フォームズ国際部勤務11年。
- \*伊藤敦子 (日奈久出身)  
企業・大学勤務27年、英検1級・US-CPA・気功・Mother College認定講師  
健康体操指導(現在、八千把公民館にて13年目)。

★お申込み・お問合せは…  
Eメール: [itosanchi.jp@ybb.ne.jp](mailto:itosanchi.jp@ybb.ne.jp)  
またはHP: <http://www.powerenglish.jp.com/>





第七中学校野球部は、現在部員数7名で3年生3名、2年生4名だ。ナインの数を満たしていない為、第六中学校との合同で練習を行っている。監督の越谷牧夫先生、新任のコーチ兼顧問の泉清治先生は、これから情熱で、チームを育て上げていき

# 部活でGo!Go!

## 八代第七中学校 野球部



たいと意気込みでいっぴいだ。練習は水曜日を除いて、毎日4時半ころから6時半くらいまでで、練習内容は、キャッチボールから、トスバッティング、シートノック、フリーバッティング、ベースランと基本的な練習を中心に励んでいる。先生方が口を揃えて言われる事は、「これからが第一歩で、まずは部員数を増やす事です。部員が揃えば単独のチームで出場する事ができます」と話してくれた。現在新一年生に向けて部員の募集を行なっています。生徒会長でキャプテンの東慧聖君は、「今

は5月のゴールデンウィーク中の城南大会に向けて一生懸命に練習して、頑張りたいと思います」と話してくれた。



**Point!**

### スミちゃんのワンポイント防災 13

元消防士で、現在、防災アドバイザーとして、市民の防災意識の向上や啓発のために奔走する隅川勝則氏に、日頃の防災に役立つ知識や情報を分かりやすく紹介していただきます。

**『熱中症』 <その1>**

● 『熱中症』は温度より、湿度や周りの環境が大きく影響!

湿度が高いときは注意



水分補給を!

暑さ指数 (WBGT)とは

①湿度、②日射・輻射(ふくしゃ) まわりの熱環境、③気温 この3つを取り入れた指標です。

日常生活に関する温度基準指数 (WBGT)

31℃以上： **危険** 高齢者においては安静状態でも発生する危険性が高い

28~31℃： **嚴重警戒** 外出時は炎天下を避け、室内では室温の上昇に注意する

25~28℃： **警戒** 運動や激しい作業の際は定期的に十分に休息を取り入れる

25℃未満： **注意** 危険性は少ないが激しい運動や重労働時には危険性がある

「日本生気象学会」「日常生活における熱中症予防指針Ver.3」(2013)より

● **室温28℃は科学的根拠がない!** 熊本日日新聞 平成29年5月12日抜粋

平成29年5月11日、首脳官邸に於いて副大臣会議からクールビズの「冷房28度は不快な温度の声があった…」、当時の環境省課長「…あくまでも目安で発言した」参議院環境委員会で「科学的な知見を踏まえて検討していく…」と述べ、28度を直ちに見直す考えはないことを示唆した。

「室内温度17度以上28度以下とは!」 法的根拠「労働安全衛生法」、「建築物環境衛生法基準」

● **28度の集団主義?**

地球温暖化に伴うCO2対策や節減対策、小池百合子環境相時代の「クールビズ・28度設定政策」が日本国中に浸透、『熱中症』が一向に減少しない!

“小池劇場”は終わりにしたいものである。

■プロフィール  
隅川 勝則 (すみかわ かつのり) 防災アドバイザー  
平成23年に38年間の消防職を退職後、大学で「社会学からの防災」について研究、同年「東日本大震災」の八代市緊急支援先遣連絡隊員の防災サポートとして石巻市へ派遣。その後、ヨーロッパやアメリカ、メキシコなど海外視察を通して「日本の防災体制制について研究を継続。現在、防災アドバイザーとして、様々な防災活動の企画・実施や「講演活動」、FMやつしる「防災コーナー」や執筆で活躍中。

## 新学期入塾生受付中!

**いつでも1週間の無料体験ができます!**

個別指導も熊ゼミで!

**進学塾**

★くらべてみれば熊本ゼミナール!

- ▶熊ゼミなら、苦手な1教科からでも受講することができます。
- ▶一番差がつく**数学と英語は、充実の100分授業**(50分×2時間)
- ▶部活生でも無理なく受講できる時間帯や振替システム。
- ▶定期テストのための**対策授業や勉強会も行います!**
- ▶兄弟姉妹割引もあります。
- ▶ひとり親支援対策認定塾です。お気軽にご相談ください。

### 熊本ゼミナール

八代校 〒866-0875 八代市横手新町14-16 TEL(0965)35-0001(代)

### キミも「笑顔の熊ゼミ」で成績アップ!

2017年度合格実績

今年も合格者数圧倒的 No. 1!

**八代高…57名** 1

県立中受験なら断然熊ゼミ!

第1期生から10年連続 No. 1!

**八代中…30名** 1



八千把小学校



代陽小学校



郡築小学校

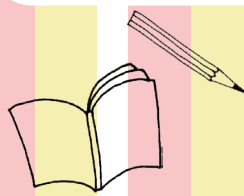
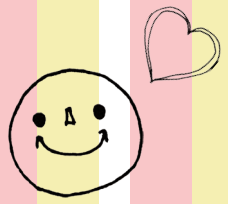

八代小学校

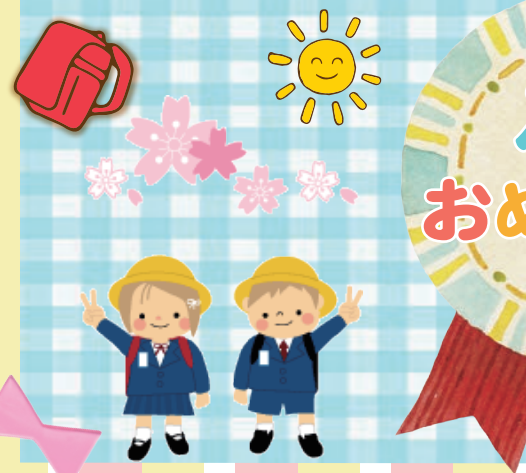

松高小学校



第60回 熊本総合病院 市民公開講座

「あたまの血管を守ろう!」《参加無料》

～脳梗塞の予防から治療まで～

講師：熊本総合病院  
神経内科部長 永利 聡仁 氏

日時／5月14日(月) 18:00～19:00 (受付17:30～)

場所／熊本総合病院14階 熊本総合病院ホール

定員／100名

※事前のお申込みは不要。直接会場へお越しください。

問合せ／熊本総合病院 総務企画課

TEL.32-7111(代)

熊本高専 おもしろサイエンス  
わくわく実験講座 2018 《入場無料》

日時／5月19日(土) 10:00～15:30 (昼休憩あり)

場所／熊本高専八代キャンパス (平山新町2627)

★高専生による科学実験・工作教室(約30出展ブース)

スライム・巨大シャボン玉・巨大空気砲・LEDキーホルダー・万華鏡・Xジャイロ・ばね電話・ミニミニ科学館など。

対象／子どもから大人まで。

※その他、駐車場あり。昼食の販売はありませんが、一部教室を昼食会場に開放。詳細は公式HPにて。

http://www.kumamoto-nct.ac.jp/

問合せ／熊本高等専門学校 総務課企画係 (後藤さん)

TEL.0965-53-1390 (事前申込み不要)

ガイドと  
楽しむ

やつしろ散歩

花しょうぶを松浜軒で愛てるツアー

日時／5月26日(土) 時間10:00～正午  
場所／八代市立図書館 本館2階 大集会室

募集定員／30名(先着順) ※事前申込みが必要で。

参加費／700円(資料代・保険代・観覧料込み)

申込締切日／5月23日(水) 17時まで

コース／図書館で講座後→松浜軒→八代市立図書館

\*少雨決行

\*解散は正午に図書館となります。

\*徒歩で移動します。歩きやすい靴と服装でご参加下さい。

\*飲み物をご持参下さい。

問合せ／八代市立図書館

TEL.0965-32-3385 Fax.0965-33-8982

イベント & インフォメーション

新聞代金 二セ集金に注意!

いつもと違う人が来たら、支払わずに  
販売店に確認を。領収書を出さない  
ケースも要注意!



熊日ふれすけクイズ



八代のみなさんに、熊日のキャラクター「ふれすけ」からクイズを出題します。  
問題は、4月19日(木)～4月22日(日)の熊日朝刊の記事から選んで作りました。  
「この話題知ってる!」や「こんな記事あったかな?」と考えながら、頭の体操をして下さい。全部で4問! すべて四択問題です。何点とれるかな?(答えは右下にあります)

①イオン九州とマックスバリュ九州は、20日～22日まで、天草拓心高校と八代農業高校の生徒が考案した弁当を期間限定で販売した。八代農業高校の弁当名は?

- 1. 八農スタミナ弁当
- 2. 八農うまか弁当
- 3. 八農アイデア弁当
- 4. 八農まんぶく弁当

②スカイブルーに輝く、可愛い顔をしたビートルという車。オーナーさんが好きな所はどこでしょう?

- 1. フロント部分の“おめめ”
- 2. フロント部分の“顔”
- 3. てんとう虫に見える所
- 4. かわいい“おしり”

③4月21日に、国内最高齢の女性で死去した鹿児島県喜界島の田島ナビさん。117歳だった。1900年生まれの子孫はどれだけのなるでしょう?

- 1. おおよそ30人
- 2. おおよそ40人
- 3. おおよそ140人
- 4. おおよそ90人

④八代市立図書館が『やつしろ散歩』で西南戦争ゆかりの地を巡るイベントを行なった。官軍が本営とした慈恩寺や若宮官軍基地、塩屋八幡宮を巡った。官軍が上陸したのは、どこでしょう?

- 1. 芦北
- 2. 水俣
- 3. 日奈久
- 4. 高田



クイズの答え① ①八農スタミナ弁当 ② フロント部分の“顔” ③ おおよそ140人 ④ 日奈久

九州ガス株式会社 八代支店

# ガス器具展示会

2018

日時 5/19(土)・20(日)

場所 九州ガス(株) 八代支店構内

19日 10:00～17:00

20日 10:00～17:00

TEL 0120-96-7791

フリーアクセス

お子さま限定!  
かき氷・ポップコーンプレゼント

来て、見て、さわって!!

案内図

もっともお買い得な  
2日間



# 村長さんの旅日記

一月に続いて、次月もロシアのアジア地域（ロシアのウラル山脈を境に東側）を訪問しました。二月の中旬でしたから最高気温、マイナス11度、最低気温、マイナス14度、丁度、今年の寒かった時期の北海道と同じ気温でした。

た頃もありました。こうした大型船が出入りするため、海底は深く掘削され、はたして、港はその昔を思わせる姿を保っています。

この地帯では昔、軍族とその家族が住んでいたのですが、今では、観光を売りに、ホテルや民泊も盛んで、コーヒー

RKKラジオ  
「こちら九州ラジオ村」  
毎週月曜日 19:30~20:10  
好評放送中!



どく、歩いていると少々むせるほどです。私が宿泊したホテルは海に近い高台にあつたので、窓から見える風景は海しか見えませんでした。街中で私は、日本語を話す若い女性と知り合いました。彼女は中流家庭の娘さんだそう、日本のあるゆる事を学びたいので、近々日本に行



◀中流家庭は郊外に、こうした木造の家を持つている



ぐらしいの所に300坪程の広さの別荘を持つているそうです。野菜、果物等を栽培しています。そこに、自分で家が10年程かけ、建てて暮らすのが当たり前の生活なのです。きたいと思つて話してくれました。こうした中流家庭のほとんどは、自宅から車で30分



▲まるでプリキのオモチャのような市電 時速20\*位でのんびり運転



▲ハバロフスク方面へ行くウラジオストックの駅

坂が多く、北の割には雪も少ないため、普通のタイヤで走ります。かなりのスピードで走っているの砂埃がひ

今回は、普通のカメラで十分で、おまけに天気も良く、旅日和と云ってよいでしょう。その昔は、新潟空港からひとつ飛びで行けたのですが、今は関西空港からロシアの飛行機が飛んでいるだけです。

スタンド、喫茶店、一杯めし屋、食堂等観光地にあるものは全て揃っておりまして。アジアの観光都市と云っても恥ずかしくはない存在です。海（日本海）に面しているウラジオストックとは云え、

## カーブミラー清掃 熊日新聞西部販売(株)

今年も地域に貢献します

4月9日、熊本日日新聞西部販売(株)の社員が「通学路沿道のカーブミラー清掃作業を行なった。清掃したのは管内の5小学校校区(代陽・松高・八代・八千把・郡築)の通学路沿いのカーブミラー146本。エリア内は交通量の多い道路も多く、地域内の事故防止のために毎年、新入学の季節に実施している。今年も子ども達の安全を願って実施した。今回で18回目となる。



### 熊日新聞よりお知らせ

連休などで新聞の配達を中止される場合は、お早めにご連絡ください!!

※前日受付は、対応ができませんので、2~3日前までにはご連絡をお願い致します。

まこ毛パーマ通常 2,160円  
↓  
平日 9:00~15:00 は 1,080円にて!  
サービス券は利用できません。

技術料 10%off いたします。  
(有効期限:2018/5/31まで)  
他の割引券との併用は出来ません  
\*切り取ってお持ち下さい。

PLUSONE  
八代市出町8-17 プラスワンビル2F  
TEL0965-33-0190  
http://www.plusone-group.com

## オリジナルプリントで個性をおそろい

1点~製作受付!! お気軽にご相談ください!

57mm缶 バッジ・マグネット  
キーホルダー・ミラー

マグカップ トートバッグ等

ロックフォト等 ウェア類 etc.

大切な記念の日に  
卒園卒業・お祝い等のプレゼントに  
家族写真やご自慢のペットをグッズに...

八代工芸 (松高小前)  
TEL0965-35-1380 八代工芸ブログ  
営業時間 9:00~20:00 定休日 第2第4日曜日