

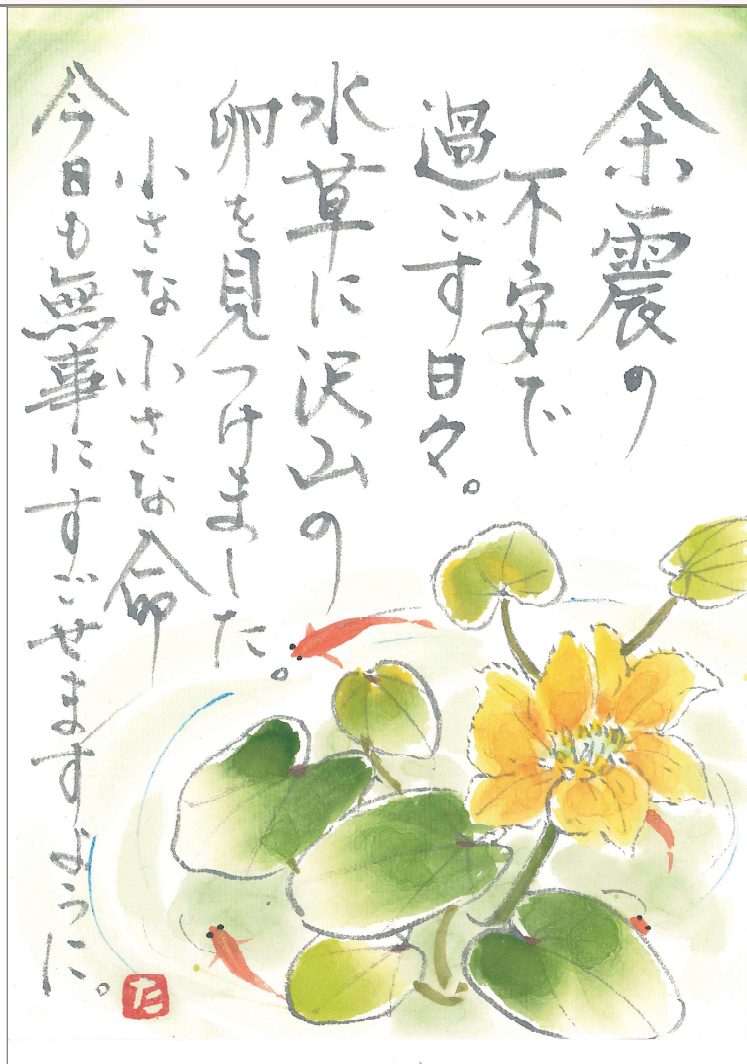

くまさん倶楽部

〈編集発行〉熊本日日新聞西部販売(株)
八代市田中西町19-2
TEL0965・34・5151
<http://www.kumasanclub.com>
E-mail:kumasan@kumasanclub.com

419号
2016.5.15



〈絵〉岸部 孝子

2. 八代のヒーロー
彦一っちゃんのとんち話
3. 入学式特集 (中学校)
- 4~5. 入学式特集 (小学校)
6. インフォメーション
・やっちろの注目ランキング5
7. ぷれすけクイズ・お知らせ
8. 広告

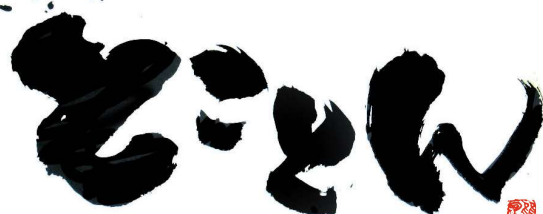

お客さま第一主義

《毎月2回(1日・15日)発行》
配布エリア/代陽・八代・松高・八千把・郡築の5校区
熊日新聞朝刊と一緒にお届けします!

新学期入塾生受付中!

キミも「笑顔の熊ゼミ」で成績アップ!

いつでも1週間の
無料体験
ができます!

★くらべてみれば熊本ゼミナール!

- ▶熊ゼミなら、苦手な1教科からでも受講することができます。
- ▶一番差がつく**数学と英語は、充実の100分授業**(50分×2時限)
- ▶部活生でも無理なく受講できる時間帯や振替えシステム。
- ▶定期テストのための**対策授業や勉強会はすべて無料!**
- ▶兄弟姉妹割引・友達紹介割引もあります。
- ▶ひとり親支援対策認定塾です。お気軽にご相談ください。



個別指導も
熊ゼミで!

進学塾



熊本ゼミナール

八代校 〒866-0875 八代市横手新町14-16 TEL(0965)35-0001(代)

2016年度合格実績

今年も合格者数圧倒的 No. 1!

八代高...**46名** **1**

県立中受験なら断然熊ゼミ!
第1期生から8年連続 No. 1!

八代中...**34名** **1**

★熊日新聞ご購入のお申し込みは... 0120-249021

八代地方に昔から伝わる民話「彦一とんち話」を、八代のゆかりの地と共に紹介します。

【第11話】天狗のかくれみの

彦一は天狗の住む《龍峯山》に登って、ただの竹の筒をのぞきこんで、

「ありや《薩摩》のお姫さんだ、おや《江戸》では相撲はとつとるばい」と独り言。

すると、どこからともなく「彦一っちゃん、そらなんね？」という声。彦一はあたりを見回しますが…

「おかしか、誰もおらん。それ



イラスト/真樹

「かくれみの」着とつたんかい。するなら、よかばい」そこで二人は《遠メガネ》と《かくれみの》を交換します。でも《遠メガネ》はただの竹。「彦一っちゃん、こら何も見えんばい。どぎやんして見ると？彦一っちゃん！」

と天狗が聞くものの、彦一はとつくに《かくれみの》を着て、姿を消してしまいました。透明人間になった彦一、《八代の町》で、ついでイタズラをしてしま

より相撲はどぎやんした？それ、西勝てー東勝てー！」「彦一っちゃん、おれにも貸さんかい」「こら大事な《遠メガネ》。姿も見えんに貸されんばい」すると突然、大きな松の木の



「うわ！天狗か」とおどろく彦一。でも実はこれ、彦一の作戦なんです。



▲天狗も見た？龍峯山からの風景

「あの汚いみののなら、かまどで燃やしたばい」なんてことでしよう！かまどにかけよつた彦一、もの惜しげに灰を手に取ります。すると、なんと手が消えるではありませんか。これならまだイタズラができる！と、彦一は灰を全身にぬって、透明人間になって家を飛び出しました。

（再話 森山 学） 次の日、タンスを探した彦一、《かくれみの》がない！「おつかあ、みのば知らんかい？」

透明人間が少しずつ姿を現していくのです。そして、ついに彦一は足を引っかけて《前川》にドボン！すつかり彦一の姿が、丸見えになりましたとき。



森山 学 / もりやま まなぶ 熊本高等専門学校 建築社会デザイン工学科 准教授。石川県生まれ。八代歴16年。建築の歴史とデザインが専門。教育・研究のかたわら、歴史と文化を活かしたまちづくりを通じて、彦一とんち話のところに。彦市フェスタ、彦一商店街、こども彦プロジェクト、八代ひこいちDONなどに携わる。



Webショップ「にがおえ屋 真樹」 漫画制作に10年間携わった後、TMCキャリアアップスクールにて「漫画のアトリエ講座」こども向けのアート教室「ジュニアアート」の講師。去年よりくまさん倶楽部「心を添える大人のマナー」にて挿絵を担当。Webショップにがおえ家を営む、小学生(息子)と幼稚園(娘)を持つ二児の母。

《年12回発行》**熊日読者に無料配布**

お申し込み受付中!!

熊日中3クラブ 5月号

高校受験準備(4月) No.1(5月) 尚納高校★ No.2(6月) 鎮西高校 No.3(7月) 文徳高校★ No.4(8月) 熊本信愛女学院高校★ 夏期特別号(8月) 平成27・28年度 熊本県公立高校後期入試問題

高校進学をめざす中学生がいっぱいやる熊日読者宅に、入試予想問題集・熊日「中3クラブ」を無料配布しています。

「中3クラブ」2016年度 掲載スケジュール ★はリスニング音声あり

No.5(9月) ルーテル学院高校★	No.6(10月) 九州学院高校★
No.7(11月) 熊本学園大学付属高校	No.8(12月) 真和高校
No.9(1月) 熊本マリスト学園高校★	冬期特別号(2月) 平成29年度 熊本県公立高校入試直前予想問題

熊日のご購読・中3クラブのお申し込みは▶▶ 当販売センターまで

オリジナルプリントグッズ

大切な記念日の贈り物や 優勝・出場の思い出に

イベントや応援・グループにはやっぱりコレ！ オリジナルウェアプリント

マグカップ・マイクロファイバーハンカチ・スワッグマーク・コースター(裏面コルク)・ガラス記念櫃・バクダク etc.

1枚〜製作OK!

八代工芸 (松高小前/八代高校側) TEL・FAX 0965-35-1380 ホームページ八代工芸



脳に差が付くそろばんのすすめ

～科学が証明した独創能力の秘密～

【東京大学理学博士の竹内 均名誉教授の推薦を受け堂々発刊】

日本医科大学 河野貴美子先生 著

これからは…そろばん脳…に注目！
「読み・書き・そろばん」は教育の原点です。

珠算式暗算は、そろばんの玉をイメージ化して頭の中に浮かべ、それを実際のそろばんと同じように動かして計算します。

この玉をイメージする場所は、右脳の後頭部の部分に出来ます。この場所は、子どもの時しか作ることが出来ません。一度出来ると、その場所は生涯に亘って存在し、いつでも使うことが出来るのです。



そろばんで
《集中力》《ひらめき》
《創造力》がUPします。

アンザンって、なに？
351 + 627 = 978

子どもも大人も、
お年寄りの脳活性化
にも役立ちます。

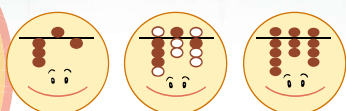

★お問い合わせは

山口SANSAN教室
TEL&FAX 34-1447

入学
おめでとう

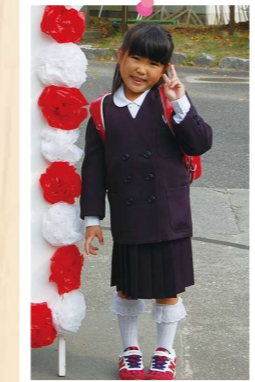

★ Information ★ いんぷおめいしょん ★

熊本労災病院 市民公開講座 in 八代

日時 **5月28日(土)** 13:00~15:00
 場所 やつしろハーモニーホール『2F市民ホール』
 参加費 **無料** (事前申込み不要。直接会場へお越し下さい)
もっと知りたい!

乳がん 白熱教室 2016

〈講師〉 熊本労災病院乳腺外科部長 中野 正啓 医師

生活習慣や症状からみた
婦人科がん

〈講師〉 熊本労災病院副院長(産婦人科部長) 東矢 俊光 医師

〈司会〉 熊本労災病院外科部長 堀野 敬 医師

※講演後に質疑応答の時間あり

問合せ **熊本労災病院 総務課**
 TEL.33-4151(代)

文芸同人誌「**ゆうは**木綿葉」創刊10周年記念
 公益財団法人「宮嶋利治学術財団」設立30周年記念

文芸講演会

日時 **5月29日(日)** 14:00~
 場所 やつしろハーモニーホール
 参加費 **無料**

リンボウ先生が語る!
「文学、この一筋の道」

~文学、イギリス修行、そして源氏物語~

〈講師〉 作家 林 望 氏

主催 「木綿葉の会」(代表 山田章則)

公益財団法人「宮嶋利治学術財団」

後援 八代市教育委員会 熊本日日新聞社

問合せ **一般社団法人 八代弘済会**
 TEL.35-8686



★ Information ★ いんぷおめいしょん ★

八代市立博物館開館のお知らせ

八代市立博物館は4月14日(木)に発生した大地震とその余震に対する観覧者の安全確保と作品保護のため臨時休館していましたが、建物の安全性が確認されたため、**5月17日(火)から通常どおり開館致します。**なお、春季特別展覧会「円山応挙」は**中止**とし、**5月17日(火)~6月5日(日)**は常設展示のみとなります。なにとぞご了承下さい。

【講演会のお知らせ】

日時 **5月22日(日)** 15:00~16:30
 場所 **博物館講義室**
 参加費 **無料** (事前申込み不要)
 定員 **先着80名**

「熊本地震」から見つめ直す八代の歴史

〈講師〉 八代市立博物館学芸係長 鳥津 亮二 氏

*お問い合わせ

教育委員会(教育部) 博物館 未来の森ミュージアム

TEL 34-5555 e-mail museum@city.yatsushiro.lg.jp

第46回 熊本総合病院 市民公開講座

日時 **5月25日(水)**
 18:00~19:00 (受付17:30~)
 場所 **熊本総合病院14階『熊本総合病院ホール』**
 参加費 **無料** (事前申込み不要。直接会場へお越し下さい)
 定員 **100名**

華麗なる加齢

~輝ける更年期を過ごすために~

〈講師〉 熊本総合病院婦人科部長 宮原 陽 医師

〈司会〉 熊本総合病院副院長 吉松 真一 医師

※講演後に質疑応答の時間あり

問合せ **熊本総合病院 総務企画課**
 TEL.32-7111(代)

★情報お待ちしています★

●くまさん倶楽部では、《Kidsぱーく》や《I LOVE PET》に掲載のお子様やペット、面白い情報やド根性植物、伝言板などを募集しています。お気軽にお電話ください!!

フリーダイヤル ニシクマニチ
0120-249021

5月の★
リサーチ



DVD
《レンタル》

- 1 スター・ウォーズ/フォースの覚醒
- 2 007 スペクター
- 3 ギャラクシー街道
- 4 映画「俺物語!!」
- 5 グラスホッパー

CD
《セール》

- 1 あの日 あの時 (小田和正)
- 2 THE BEST DELUXE EDITION (AI)
- 3 THE JSB LEGACY (三代目J Soul Brothers)
- 4 METAL RESISTANCE (BABYMETAL)
- 5 DJ KAORI'S PARTY (DJ KAORI)

本・書籍
《セール》

- 1 64 (上)(下) (横山秀夫)
- 2 世界から猫が消えたなら (川村元気)
- 3 夢幻花 (東野圭吾)
- 4 天才 (石原慎太郎)
- 5 羊と鋼の森 (宮下奈都)

〈情報提供〉 TSUTAYA 八代松江店 (16. 5. 9 現在)

中3クラブ別冊

熊日中2クラブ
熊日中1クラブ

熊日読者に 7月・12月・3月 **年3回 無料配布!**

A4判16ページ

国語 英語 数学

お申し込み、お問い合わせは当販売センターまで。
 ※配布は、読者様と同居のご家族用のみです。



熊日ふれすけクイズ



八代みなさんに、熊日のキャラクター「ふれすけ」からクイズを出題します。問題は、5月1日(日)～5月9日(月)の熊日朝刊の記事から選んで作りました。「この話題知ってる!」や「こんな記事あったかな?」と考えながら、頭の体操をして下さい。全部で8問! すべて四択問題です。何点とれるかな? (答えは右下にあります)

- ① RKK熊本放送のRKKラジオが「支えあおう熊本」と題し、ワイドFMを5月1日に開局した。AM1197は今まで通り。ではワイドFMの周波数は?
1. FM93.4 2. FM92.4 3. FM91.4 4. FM90.4
- ② 地震で被災した熊本を元気づけようと、アイドルグループによる応援メッセージCMの放映が5月1日夜に始まったが、このアイドルグループは?
1. SMAP 2. 嵐 3. 松岡 修造 4. 八代 亜紀
- ③ 熊本地震で被災した熊本市の児童らと、あさぎり町の子どもたちが4月29日、菜種の収穫やパン作りを一緒に楽しんだ。竹の棒に生地を巻きつけて、できたパンの名前は?
1. アンパンマンパン 2. ツイストパン
3. ツイストパーマ 4. ツイートパン
- ④ 漫画家が熊本地震の被災者を励ますために描いた「くまモン頑張れ絵」を紹介するACジャパンのCMが熊本と大分で放映されているが、企画した玉名出身の電通プランナーは誰?
1. ちばてつや 2. さくらももこ 3. 諫山 創 4. 和久田昌裕

- ⑤ 小国町の杖立温泉で、色鮮やかな「こいのぼり」が元気よく泳いでいるが、何匹の「こいのぼり」が泳いでいるでしょうか?
1. 1,000匹 2. 2,500匹 3. 3,000匹 4. 3,500匹
- ⑥ 5月8日の母の日にちなんで日奈久温泉の5施設に女湯限定の〇〇風呂が登場した。〇〇とは何?
1. ゆり 2. パラ 3. ばんぺいゆ 4. カーネーション
- ⑦ 5月6日、英教育専門誌は今年の「世界大学評判ランキング」を発表した。アジアではトップだった東京大学は全体の何位だった?
1. 6位 2. 12位 3. 20位 4. 42位
- ⑧ 5月8日に、「ケアハウス偕老苑」(八代市)で無料の寄席を開いた八代出身の落語家は誰?
1. 林家 三平 2. 桂 文珍 3. 桂 三枝 4. 桂 伸三

いかがでしたか?
皆さんは、
何問正解できましたか?



【クイズ答え】①F 91.4MHz ②嵐 ③ツイストパン ④和久田昌裕 ⑤3,000匹 ⑥ゆり ⑦12位 ⑧桂文珍

<まさん倶楽部> ソフトバンクホークス観戦ツアー

今年もやります!!



福岡ソフトバンクホークス vs 東北楽天ゴールデンイーグルス

試合開始 13:00



■ 旅行期日 / 2016年 7月10日(日)

出発 9:30

■ 旅行代金 / お一人様 おとな 7,480円 ※子ども同額

★ 往復バス代 + チケット代 (3塁側S指定席)

■ 集合場所 / 熊日新聞西部販売(株) ■ 募集人員 / 40名

■ お申し込み・問い合わせ / 熊日新聞西部販売(株) 34-5151



期日	日 程
7 / (日)	熊日 9:30発 → ヤフオク!ドーム 12:00頃 → 到着後、試合開始までは自由行動 → プレイボール 13:00 → ヤフオク!ドーム 終わり次第 → 熊日 19:00頃??



八代総合接骨院



☆どこに行っても治らない方

☆なかなか痛みがとれない方

専門!!

☆早く治したい方

☆本当の原因を知りたい方

皆さんが日頃痛みの原因として説明を受けているであろう「老化現象」「スポーツや仕事での使い過ぎ」「俗にいうストレス」等は残念ながら痛みの直接的な原因ではありません!!

いつまで経ってもよくならない。どこに行っても治らないものを治すにはまず、何故痛みが出たのか、何故なかなか治らないのか、本当の原因、根本原因は何なのかを知り、理解することが大事になってきます。(皆さんが痛みの原因として説明を受けているものは、本当の根本原因ではないからです)

当院では、CSFプラクティスという世界最先端治療理論をもとに本当の原因の説明と治療を進めていきます。

本当の原因を治療すると体はその場で劇的に変化し、改善へ向かい始めるのです!!

ケガに対してはプロ野球選手、相撲取り、オリンピックメダリスト、プロゴルファー等、多数の治療を手掛けてきた経験を生かし、早期回復や選手のスポーツパフォーマンスの向上に向けて常に最新治療を提供しています。

* 現在も日本代表選手や県内のトップアスリートが多数来院しています。
* トレーニング機器を常設しているので、ケガ時のトレーニング方法や、競技力向上の為にトレーニング方法等無料で指導し、トレーニング機器も無料で自由に使用できる環境を整えています。

受付時間

月～金	AM 8:00～PM 12:30 PM 2:30～PM 9:00
土	AM 8:00～PM 12:30 PM 2:30～PM 6:00
祝	AM 8:00～PM 12:30

初診の方の受付は急患を除き受付終了1時間前までとさせていただきます。

健康保険取扱い

八代総合接骨院

八代市松江町264-1 TEL.45-9766

ひなぐ接骨院

日奈久下西町599-5 TEL.38-1777

CSFプラクティスのことをもっと詳しく知りたい方はコチラで検索!

CSFプラクティス

検索

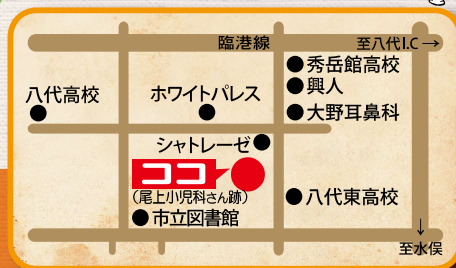

使っていないお部屋がよみがえる!

市内S様邸

After

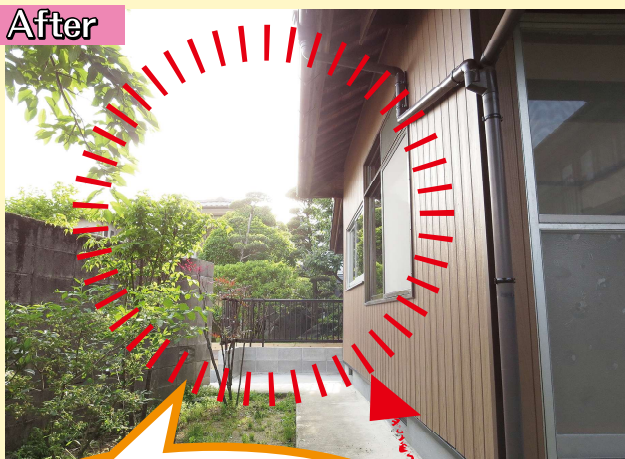

使わないスペースは思い切って減築しました!



全面リフォームで美しく!

不要な収納は解体してスッキリ!

負けるな熊本!

窓心をまごころで64年

株式会社 タキガワ

0120-32-3866

八代市昆倉丸町6-19

URL <http://www.takigawa-web.com>
E-mail info@takigawa-web.com



Before

長い間使われていなかった部屋は、物置スペースになっていました。

