まごころ・サービス

くまさん倶楽部

〈編集発行〉熊本日日新聞西部販売㈱
八代市田中西町19-2
TEL0965・34・5151
http://www.kumasanclub.com
E-mail:kumasan@kumasanclub.com

413号
2016.2.16

〈絵〉岸部 孝子

2．平成27年度 人権セミナーやつしろ
ビーチバレーボール
畑辺純希選手八代市長を表敬訪問
3．シネマ私観・I LOVE PET
4．趣味遊友・やっちろの注目ランキング5
5．八代のヒーロー
彦一っちゃんのとんち話
6．埼玉より自転車で帰省
7．お知らせ・ぷれすけクイズ
8．部活でGO!GO!・
『ひなカフェ』プレオープン

そことん
お客さま第一主義

《毎月2回（1日・15日）発行》
配布エリア/代陽・八代・松高・八千把・郡築の5校区
熊日新聞朝刊と一緒にお届けします！

生徒募集中!
そろばん学習の効用
子ども達の可能性をひろげる6つの能力
忍耐力・計算力・集中力・計数感覚・積極性・脳の発達
2年生のかけ算を7月から始めます!
当教室の授業風景 体験学習に参加してみませんか?

●5年生以上(フラッシュ暗算)

●3年生(フラッシュ暗算)
体験学習にお越しの際は色鉛筆をご持参下さい!

●パズル(タングラム)

●幼児(10の合成)
★お問い合せは
山口SANSAN教室
TEL&FAX 34-1447

★熊日新聞ご購読のお申し込みは… 0120-249021

平成27年度 人権セミナーやつしろ

第2回

早期からの予防教育を

田尻由貴子さん（スタディライフ熊本特別顧問）が講演

八代市人権問題啓発推進協議会では、市民にさまざまな人権問題をより身近な問題として考えてもらおうと、人権をテーマにした講演会「人権セミナーやつしろ」《全3回》を開催している。

平成27年度第2回は『命の尊厳～子どもは未来の宝～』のテーマで、元慈恵病院看護部長の田尻由貴子さんを講師に、さる2月4日やつしろハーモニーホールで開催された。

田尻さんは、同19年に開設された「こうのとりのゆりかご」及び「SOS相談窓口」に力を注いできた。当時の田尻さんをモデルにしたドラマが制作され、同25年に放送された。女優薬師丸ひろ子さんが田尻さんを演じたことでも知られる。

現在は、全国の小・中・高校、大学をはじめ、各学会などで命、子育て、人権に関する講演活動を行っている。今回は人権の視点を踏まえて『命の尊厳』について講演した。

講演では、昨今の子どもへの虐待の問題に触れ「加害者の多数は女性。ただでさえ苦労の多い子育てに、心身や家庭環境に問題を抱える母親は虐待に及ぶ可能性がある」という。また「虐待におよぶ母親や予期せぬ妊娠に悩む妊婦は、調査するとその半数以上が、世間との関わりが少ないケースが多い。母親が世間とのコミュニケーション不足で虐待を招いてしまっているのでは」と考えるという。

これまで家族や地域とのつながりが子育て中の母親の悩みを和らげる役割を果たしていた。しかし、現代ではスマホ、インターネットなどのメディアの出現が生活環境を大きく変え、使い方に注意しないと世間とコミュニケーションを取ることを遠ざけてしまう。「結果、子育ての悩みを一人で抱え込んでしまい、時には子どもへの愛情を注ぐ妨げにもなる」という。

田尻さんは「病院でスマホを触りながら授乳する母親を見たことがある。新しく母親になった方には『授乳中から、すでに赤ちゃんとのコミュニケーションの交流は始まっている』ということを伝えたい。しっかりと子どもへの愛情を注ぐためにも、授乳しながら表情豊かにたくさんの言葉を語りかけて下さい。この時期に子どもと愛着のきずなをしっかり結んで下さい」と強く訴える。そうすることで、自己肯定感、自尊感情の高い子どもに育つとのことだ。

現代は、情報が氾濫、性意識の低下、性行為の低年齢化、若年層の性感染症、人工中絶の増加、自己責任の欠如、社会的育児支援の乏しさなどが問題視されている。

田尻さんは「10代のクラミジア感染症が多く、熊本県は10代の妊婦の中絶率が全国ワースト2位。そして突然の妊娠に悩む10代の女性がたくさんいる。予防教育が足りていない」と話し、「性教育を低年齢のうちから行うことで突然の妊娠を減らすことができるかもしれない。新しく生まれた赤ちゃんも、余裕を持った母親に愛情を注がれることが一番の幸せのはず。『お母さんの笑顔』が一番」と訴えた。

田尻さんは「45年間の看護師経験を活かし、今後は妊娠や子育てに悩む女性を、自信を持った親へと導く子育てならぬ〝親育て〟にも力を入れていきたい」と意気込みを話していた。

ビーチバレーボール五輪出場目指す

八代市長を表敬訪問

母校 八代一中でバレー教室も

畑辺純希選手

去る1月26日、ビーチバレーボールでオリンピック出場を目指している畑辺純希選手（ウインコーポレーション・神奈川県在住）が八代市に帰省し、八代市長を表敬訪問した。

畑辺選手は今期、ビーチバレー日本代表にも選出され、個人では『ビーチバレージャパン』や『霧島酒造大会』などの国内6大会で優勝という結果を残しており、昨年は神奈川県スポーツ優秀者賞を受賞するなど今後の活躍が大いに期待できる。畑辺選手は「八代市出身のビーチバレー選手として、オリンピックを目指して頑張ります」と挨拶、中村市長は「期待しています。リオの出場と東京では優勝されるよう頑張ってください。応援しています」と激励した。

同日夕方には、八代一中男子バレーボール部の練習に参加し、レシーブやサーブ、アタックなどアドバイスしていた。

☆あなたの町の情報誌
くまさん倶楽部 広告のごあんない

サイズ	料金
◆横9cm×縦5.5cm	12,960円
◆横18cm×縦5.5cm	23,760円
◆横18cm×縦13.5cm〈A4サイズ半面〉	32,400円

●料金の一例

※平成26年4月1日より新税制で対応させて頂いております。

貴社のPRに「くまさん倶楽部」をご活用になりませんか？
お問い合わせは、お気軽に下記まで。

★お問い合わせは…
フリーダイヤル ニシクマニチ
0120-249021

3月 図書館シネマ

『人生、いろどり』
――もうヒトハナ、咲かそ――

●井上 晴美

数年前マスコミに取り上げられてご記憶の方も多いと思う。徳島県上勝町。四国で一番人口が少なく、半数は高齢者の町、70代80代のシルバー世代の女性たちが主戦力でお料理の〈つまもの〉の出荷を始めて町も人口が増え、もちろん自分たちも生きがいを持って、年間売上げ2億6千万円を稼ぎ出した。という実話から生まれた映画である。

上勝町の主な産業はみかんだが、前年の自然災害で全滅。いまは各農家が栽培している大根、ネギ、ほうれん草など細々と市場に出荷する状況である。農協職員の江田(平岡祐太)は、市場の朝セリに間に合わせるのに、前日から乗り込み車中泊するほど上勝町は遠方なのだ。その上、中国産の安い野菜のおかげで、売れ残りを持ち帰ると男性組合員に怒られるのが現状である。「どこからか補助金取ってこい」と言われる。

ある日、江田は市場の仲介人に誘われて行った居酒屋で、料理に飾られている紅葉の葉っぱをハンカチに包み持って帰る若い女性を見る。このときのひらめきを組合員に訴え〝葉っぱ〟を売ろうと呼びかける。男たちは「みっともない」と席を立ち、手を上げたのは雑貨屋をひとりで切り盛りする花恵(富士純子)と幼なじみの薫(吉行和子)だった。

花恵は店を辞めて老人ホーム入りをすすめる息子に、まだ早いと思わせたい。薫の夫輝雄(藤竜也)は「俺についてこい」タイプで何度も新事業を立ち上げては失敗ばかり。それに、年寄り扱いする息子夫婦。もうひとりは、都会から母の病気で里帰り中の路子(中尾ミエ)も加わる。彼女は親にも友人にも中学教師だと触れ歩いていたが、じつは用務員であった。この偽りのため、自分自身を生きてこなかったのである。

この3人から業界用語で〈つまもの〉の出荷が始まるのだが、初回は数十パックで10円というセリ値で、江田の心中を察してセリ落とした女仲介人裕香(村川絵梨)に、市場で10円はゴミだから持って帰って!と、手厳しい言葉。

この苦境から俄然、前向きになる4人。まず料亭を予約して〈つまもの〉の視察?へ。しかし、女将(キムラ緑子)と田舎のシルバー世代は噛み合わず――薫の必死な訴えが女将の気風を引き出すことになる。キムラ緑子のテンポのいいセリフも楽しい。吉行和子の逆る心の叫びはこの映画の核に思えた。そして初めて自分の貯金通帳を手にする薫。初めてのことを進める時はいろんなことが起きるのだと納得させる。そんな試練を乗り越えて家族も友情も絆となり、年間2億6千万円の売り上げ。

この脚本を書いたのはプロデューサーも兼ねる西田典子。木下恵介の「木下プロダクション」の出身とのこと。監督は御法川修。1、2年前この監督の『すーちゃん・まいちゃん・さわ子さん』を観て好感を持っていた。徳島県出身の大杉蓮がトップシーンの中でこの町を去る役でチョイ出演しているのも印象深い。お見逃しのないように。ラストに流れる主題歌はサザンオールスターズの原由子が単独で歌っている。

私たちの等身大に近い主人公たちの物語、共感を覚える人も多いのではないでしょうか。

お友達連れでお出掛け下さい。

《図書館シネマ》
※入場無料
『人生、いろどり』
3月13日(日) 14時～
市立図書館2階大集会室

I LOVE PET

ヤマトくん〈生後6ヵ月・オス〉
★ミックス
森 宣夫さん(田中北町)

犬は朝夕散歩が必要ですが、孫も一緒に散歩するようになり、みんなで可愛がっています。がめさん公園に土・日行くのが楽しみです。

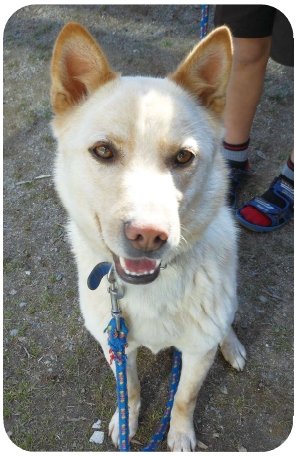

お散歩大好き♡

ポチくん〈1歳・オス〉
★ミックス
坂田 知優さん(古閑中町)

オリジナルプリントグッズ
大切な記念日の贈り物や優勝・出場の思い出に
マグカップ・マイクロファイバーハンカチ
ブックマーク・コースター(裏面コルク)
ガラス記念楯・バッグタグ etc.
イベントや応援・グループにはやっぱりコレ!
オリジナルウエアプリント
熱転写プリント・シルクスクリーンプリント
単色～フルカラーきてん対応!
1枚～製作OK!
文字・イラスト・写真可・綿・ナイロン系・撥水可
★ウエア持込み歓迎
※持込み条件有
★最速当日仕上げ可
(特急料金が加算されます)
※枚数やプリント面所、デザインによって料金は異なります
八代工芸(松高小前/八代高校側)
TEL・FAX 0965-35-1380 ホームページ 八代工芸
営業時間 9:00 AM ～ 8:00 PM

毎日・産経・スポニチ新聞ほかも取り扱い中!　★お問合せは フリーダイヤル0120-249021(ニシクマニチ)

趣味遊友 ゆうゆう

フィルムの配色も美しく
「グラスアート」

フレンドリーやつしろ(働く婦人の家)では、第2・4水曜日の午前10時から12時まで生徒20人が「グラスアート」を和気あいあいと楽しんでいる。講師の清水洋子さんは「グラスアートは短時間で簡単に作品を作ることができて、ステンドグラスの雰囲気を楽しめるんです」と話す。ガラス板などに、鉛でできたリード線と特殊なカラーフィルムを貼って作るそうで、作品によってカットしたフィルムを裏から貼ったり表から貼ったりするそうだ。

最高齢82歳の女性は「平成20年から始めました。作った作品はほとんど〝お嫁に〟行っています。お世話になった方へのお礼や友達へのプレゼントに、デザインなど考えて差し上げています。制作している時は病気のことも忘れますね」と笑顔。

1年目という3人の生徒たちは「何かやろうと思って。〝60の手習い〟です」「初めは簡単な作品から作るので3~4回でできます。1年で7作品作りました」「先生が丁寧に教えて下さるので初心者でも大丈夫です。友達もできました」と口々に話す。

また、4~5年前から始めたという生徒は「運動はできないのでボケないようにと思って。配色の兼ね合いを考えながら楽しんでいます。ドラえもんやジバニャンなどアニメのキャラクターも作りました。男の子の孫がいるので喜ぶんですよ。今は娘宅の新築祝いを制作中です」と楽しそうに話していた。

毎年、『フレンドリーフェスタ』で1年間に制作した作品の中からそれぞれ数点を展示するそうで、今年は2月20日~21日やつしろハーモニーホールで開催される。

清水さんは「色々と工夫した、個性あふれた作品ばかりですので、ぜひ機会がありましたら見学にお越しください」と話してくれた。

★問い合わせ
フレンドリーやつしろ
☎35-6460

2月のリサーチ★ やっこちろの注目ランキング5(ファイブ)

DVD《レンタル》

1 テッド2
2 HERO
3 天空の蜂
4 ピクセル
5 アントマン

CD《セール》

1	E.G.SMILE —E-girls BEST—	〈E-girls〉
2	Butterflies	〈BUMP OF CHICKEN〉
3	MADE SERIES	〈BIGBANG〉
4	ballad collection ~graduation~	〈miwa〉
5	両成敗	〈ゲスの極み乙女。〉

本・書籍《セール》

1	キングダム 41巻	〈原　泰久〉
2	ONE PIECE 80巻	〈尾田栄一郎〉
3	マギ 28巻	〈大高　忍〉
4	望 郷	〈湊かなえ〉
5	業物語	〈西尾維新〉

〈情報提供〉TSUTAYA 八代松江店('16.1.28現在)

春期講習生・入塾生受付中!
キミも「笑顔の熊ゼミ」で成績アップ!
いつでも1週間の無料体験ができます!
くらべてみれば熊本ゼミナール!
熊ゼミなら、苦手な1教科からでも受講することができます。
一番差がつく数学と英語は、充実の100分授業(50分×2時限)
部活生でも無理なく受講できる時間帯や振替えシステム。
定期テストのための対策授業や勉強会はすべて無料!
兄弟姉妹割引・友達紹介割引もあります。
ひとり親支援対策認定塾です。お気軽にご相談ください。
2015年度合格実績
今年も合格者数圧倒的No.1!
八代高…49名
2016年度合格速報
県立中受験なら断然熊ゼミ!
第1期生から8年連続No.1!
八代中…33名
個別指導も熊ゼミで!
進学塾
熊本ゼミナール
八代校 〒866-0875 八代市横手新町14-16 TEL(0965)35-0001(代)

八代地方に昔から伝わる民話「彦一とんち話」を、八代のゆかりの地と共に紹介します。

【第8話】「きつねのしっぽつり」

むかし、《八代》の城下町のはずれにある《出町》という町に、彦一という、それはそれはとんちの得意な男の子が住んでいました。

ある日のこと、彦一は風呂敷包みをさげて、《宇土》の近くまでやってきました。宇土といえば、いたずらぎつねの「宇土のスグルワラ」。

彦一を見つけたスグルワラ、化けるのもすっかり忘れて、彦一の前にピョーンと飛び出しました。どうやら風呂敷包みにつられたようです。開口一番に、

「彦一っちゃん、そん包みはなんね？」

「おー、スグルワラじゃなかっかい。よかとこに出よった。ぬしにお土産ば、持って来たったい」

「そりゃ、めずらしか。そぎゃんうまかこつ言うても、だまされんばい」

「そう言わんと、ほ、食べてみんね」

彦一が広げた包みの中には、フナの小切りが入っていました。

するとスグルワラ、のどをゴクリと鳴らし、目をますます細くつり上げたかと思うと、細い鼻先を包みのなかに突っ込んで、ガツガツと食らいつきました。そして一切れも残さずたいらげたあとで、

「彦一っちゃん、こりゃ、うまか。こぎゃんうまか魚、いったいどこ行けば、手に入っと？」

と目をキラキラさせて聞きます。

「そりゃ、《八代城》のお堀で釣れっとばい。今日ぐらいのさむーい日に、夜中じゅう、ずっとしっぽをお堀につけとりなっせ。ほんなこつ、フナの大漁ばい」

それにしても彦一、ふだんは馬のフンをまんじゅうにして、人間をだましてばかりいるスグルワラに、なぜ、ごちそうをしたのでしょう？

さて、その日の夜、スグルワラはいそいそと八代までやってくると、《外堀》にチャプンとしっぽをつけました。

その水の冷たいこと、冷たいこと。一瞬、しっぽを持ちあげますが、それでもあのフナの味を思い出して、がまんしてしっぽをたらしました。

ブルブル、ガチガチ。ブルブル、ガチガチ…。

いったいどれくらいの時間がたったことでしょう？

ブルブル、ガチガチ。ブルブル、ガチガチ…。

スグルワラにとっては、ずいぶん長い時間に感じられました。

ブルブル、ガチガチ。ブルブル、ガチガチ…。

「こりゃ、たまらん！」

あまりの冷たさにガマンできなくなったスグルワラ、しっぽを持ちあげようとしますが、もうしっぽがカチンカチンに凍りついて、しっぽが抜けません。

そこで初めて気がつきます。

「うわっ！　彦一っちゃんにだまされた！」

その夜、きつねの遠吠えが、コーン、コーンと八代の町にひびき渡りましたとさ。

〈再話　森山 学〉

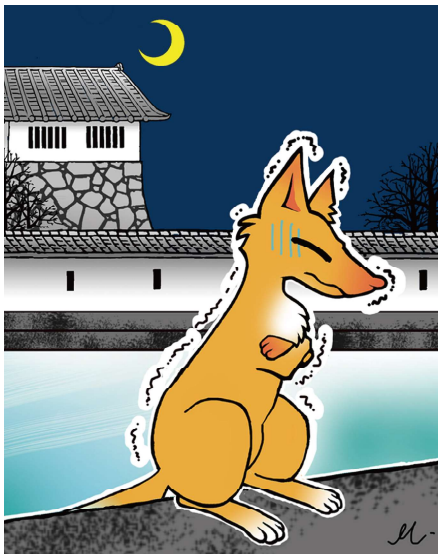

イラスト／真樹

▲外堀跡の水路（鷹辻町）

森山　学 / もりやま まなぶ

熊本高等専門学校　建築社会デザイン工学科　准教授。石川県生まれ。八代歴16年。建築の歴史とデザインが専門。教育・研究のかたわら、歴史と文化を活かしたまちづくりを通じて、彦一とんち話のとりこに。彦市フェスタ、彦一商店街、こどもに彦一プロジェクト、八代ひこいちDONなどに携わる。

＊プロフィール

Webショップ「にがおえ屋　真樹」

漫画制作に10年間携わった後、TMCキャリアアップスクールにて「漫画のアトリエ講座」こども向けのアート教室「ジュニアート」の講師。
去年よりくまさん倶楽部「心を添える大人のマナー」にて挿絵を担当。Webショップにがおえ家を営む、小学生(息子)と幼稚園(娘)を持つ二児の母。

食考 くまもと2016

1000名様に当たる！　2016年2月16日(火)～3月15日(火)

上記期間の朝刊・夕刊紙面でご案内します。

予告！

詳しくは、熊日紙面をご覧ください。

熊日でありがとう

食考プレゼントキャンペーン

食考くまもとキャンペーン懸賞企画　県産食材・食品を抽選でプレゼント！

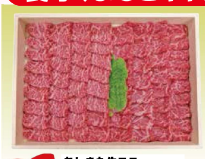

A賞 あしきた牛モモ焼肉用 800g（50名様）

B賞 健康茶3点セット（100名様）

C賞 無本物語（100名様）

D賞 馬肉煮飯の素2個セット（250名様）

Wチャンス！

太平燕2食セット（250名様）

白玉粉を使ったクッキー3種（250名様）

毎日・産経・スポニチ新聞ほかも取り扱い中！　★お問合せは　フリーダイヤル0120-249021（ニシクマニチ）

埼玉より自転車で帰省

橋本 尚志さん（22歳）

―埼玉から自転車で帰ろうと思ったきっかけは？

《答え》高校の時に熊本市内で通学に使っていた自転車が盗難に合い、実家にあった自転車を持って行ったところ見つかって2台になったので、1台を実家に返すために自転車に乗って帰ることになったんですが、その時とても楽しかったんです。それで、高校時代に自転車で九州一周したかったけれどできなくて…。今、大学4年なので卒業までの間に出来るかなと思ったのがきっかけです。周りの人にも自転車の旅に出ると言っていたので、「やるしかない！」と思って。やっと実現しました。

―いつ出発して、どんな工程だったんですか？宿泊先は？

《答え》計画では長く見積もって3週間。八代に予定通り1月25日に到着できたのも、当初の予定より5日早く1月6日に出発できたから…。途中で寒波にも当たらずにすんだので良かったです。埼玉から高速道路の距離で約1300キロですが、四国にも行ったので1500キロ位走っていると思います。宿泊は、親戚や大学野球の先輩や同期、高校の時の後輩の家や、紹介してもらった所、現地で知り合った人の家にもお世話になりました。本当に運が良かったです。運の良い事ばかりでした。

―旅の途中でキャッチボールをしてきたそうですね。

《答え》自分がずっと野球をやってきたので、ただの自転車の旅では面白くないので、出会った人とキャッチボールをしようと思いました。この旅で100人以上の人とキャッチボールが出来たし、写真も600枚以上撮っています。毎日フェイスブックにアップしてきましたので良かったら見てください。出会いもたくさんあったんですが、昨日(24日)のキャッチボールが特に印象に残っています。熊本の『マッスルアップ』という鍛えた体を見せることをされている人達とだったんですが、吹雪の中、上半身裸でパンツ一丁だったので寒すぎて死ぬかと思いました。

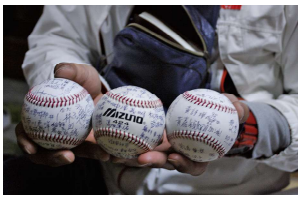

―辛かったこともあったでしょう？

《答え》辛かったことはたくさんあって、一番はこれと決められないんですが、初日に箱根の山があって延々と続く上り坂で足がおかしくなりそうでした。おまけに箱根の山の上で野宿することになって。暗いし寒いし…。四国に行った時は、愛媛県の松山市内で、車と出合い頭にぶつかりそうになって、急ブレーキをかけたらクルッと一回転して道路に思いっきり叩き付けられました。自転車は無事だったけど、手と膝の擦り傷に、体も打撲で内出血して…。辛いと言うよりものすごく痛くて。それからしばらくは力が入らなくてハンドルも握れなくなって、自転車もゆっくりしか走れなかったですね。

―無事に到着して、今の気持ちは？

《答え》とにかく楽しかった。いや、今も楽しいです。ただ、2～3回国道で転んで死んでもおかしくなかったです。両親には心配もかけましたが、好きな事をさせてもらって感謝しています。この旅で写真を撮った方には野球のボールに名前を書いてもらいました。住所も聞いていますので、4月までに編集してYouTubeにアップし、DVDと写真を送ろうと思っています。就職も決まっていますので、これからも介護士として勉強しながら頑張ります。

★情報お待ちしています★

●くまさん倶楽部では、《Kidsぱーく》や《I LOVE PET》に掲載のお子様やペット、面白い情報やド根性植物、伝言板などを募集しています。お気軽にお電話ください!!

フリーダイヤル（ニシクマニチ）
0120-249021

中3クラブ別冊
熊日中2クラブ
熊日中1クラブ
創刊
熊日読者に 年3回 7月・12月・3月 無料配布！
お申し込み、お問い合わせは当販売センターまで。
※配布は、読者様と同居のご家族用のみです。

★Information★ いんふぉめいしょん ★

八代支援学校マーケット in おひなまつり
(八代支援学校高等部　販売学習)

日　時／**2月17日(水)・18日(木)** 10:00~14:00
場　所／**本町1丁目アーケード内**
スイーツカフェ・スノーマン横店舗
参加者／高等部１年２組生徒
販売・展示品／
【高等部】　陶芸・木工・縫工・農芸製品の販売
学習の様子の展示
【小・中学部】　学部紹介パネル展示
問合せ　**市立八代支援学校　TEL.32-3251**

第２回 熊日フォトサークル写遊八代草　写真展

日　時／**2月18日(木)~24日(水)**
9:30~19:00
場　所／**ゆめタウン八代店　1F**

おもしろ写メ・デジカメ写真など募集しています!!

子どもさんや動物の名・珍場面、おもしろ看板などなど、ジャンルは問いません。
携帯電話やデジカメで撮った写真を携帯やパソコンのメールに添付し、 kumasan@kumasanclub.com へ送付して下さい。（住所・氏名・電話番号もお知らせ願います）

★Information★ いんふぉめいしょん ★

お仕事を探されている皆様へ ハローワークやつしろ 就職面接会

日　時／**2月24日(水)**13:30~15:30【受付13:00~】
場　所／**八代ホワイトパレス**（松江町290-1）
●八代地域の求人事業所約25社（予定）とお仕事探しをされている一般の方との就職面接会です。
●応募される方の事前申込みは不要。履歴書は複数枚用意されることをおすすめします。
●駐車場に限りがありますので、できるだけ公共交通機関等でご来場ください。
主　催／**ハローワーク八代・八代市・八代商工会議所・八代市商工会・熊本労働局**
問合せ／**ハローワーク八代**（職業紹介部門）
TEL. 31-8609

子供にたたみは よかげなバイ！ NPO法人たたみネット21 講演会

幼児から受験生までの
家庭及び学校環境における畳の重要性

入場無料

【講 演】**「畳の上での児童教育」**
講師：北九州市立大学　**森田　洋 教授**

【パネルディスカッション】
パネラー/森田洋・筒井勝美（福岡英進館塾長）・乍智之（公益財団法人日本体育協会公認アスレチックトレーナー）・押方悦子（市立みどり保育園園長）・福田隆（畳店代表 長崎県畳工業組合）

日　時／**2月27日(土)** 13:00~
場　所／**パトリア千丁　大ホール**
主　催／ＮＰＯ法人たたみネット21
後　援／八代市
問合せ／**南さん**（NPO代表）**TEL. 37-0687**

熊日ぷれすけクイズ

八代のみなさんに、熊日のキャラクター「ぷれすけ」からクイズを出題します。問題は、２月１日（月）～２月８日（月）の熊日朝刊の記事から選んで作りました。「この話題知ってる！」や「こんな記事あったかな？」と考えながら、頭の体操をして下さい。全部で８問！ すべて四択問題です。何点とれるかな？　（答えは右下にあります）

①サッカー男子のリオデジャネイロ五輪最終予選を兼ねた、Ｕ－23アジア選手権で、奇跡的な逆転劇を演じて優勝した日本。準々決勝以降で、日本と対戦していない国は？
1．イラン　2．イラク　3．カタール　4．韓国

②２月１日、熊本市電が均一運賃を値上げしましたが、いくらになったでしょう？
1．130円　2．150円　3．170円　4．190円

③2014年まで55年間続いた「天気予報」1959年に始まった番組ですが、この番組に出てきたキャラクターの名前は？
1．ヤン坊・マー坊　2．ヤンキーマーボー
3．ヤンチャ坊主　4．ター坊・ケン坊

④阿蘇の新たな特産品を目指して、西田精麦（八代市）が開発した麺の原料となる、阿蘇市が主産地の“身近な食材”とは？
1．小麦　2．大麦　3．米粉　4．はったい粉

⑤１月の車名別国内新車販売台数が発表されましたが、首位はどの車だったでしょう？
1．タント　2．アクア　3．N-BOX　4．プリウス

⑥サッカーＪ２のチームが５日、キャンプのため八代入りしましたが、このチームの名前は？
1．ジェフユナイテッド千葉　2．東京ベルディ
3．ザスパクサツ群馬　4．横浜ＦＣ

⑦外国籍クルーズ船の八代寄港の激増に伴い、県内でも『訪日外国人客』が増加しています。この『訪日外国人客』のことを指すカタカナを使った別の言葉は何？
1．インバウンド　2．ワンバウンド
3．ノーバウンド　4．アウトバウンド

⑧２月７日に、やつしろＴＯＭＡＴＯフェスタの中で行われた『トマトでギネスに挑戦』で使用されたトマトの数は何個だったでしょう？
1．8,246個（ヤツシロ）　2．999個　3．990個　4．986個

いかがでしたか？
皆さんは、
何問正解できましたか？

【クイズの答え】①カタール②170円③ヤンチャ坊・ター坊④大麦⑤アクア⑥ザスパクサツ群馬⑦インバウンド⑧986個

毎日・産経・スポニチ新聞ほかも取り扱い中！　★お問合せは フリーダイヤル0120-249021（ニシクマニチ）

部活でGO!GO!

●八代高校 硬式テニス部（女子）

八代高校硬式テニス部（女子）は1・2年生7人と、八代中3年生1人の合計8人。木田正之先生の指導のもと一生懸命に練習している。練習では、ウォーミングアップ、ショートラリー、ラケット出し、ボレー、サーブ、ラリー練習、試合形式など時間に合わせてメニューを決めているそうだ。

部員は、ジュニアや中学校での経験者以外に全くの初心者が2人。山下風香さん（2年）は「初めての運動部で難しくて大変でしたが、今は楽しんでいます」と話し、松村莉咲さん（1年）は「思うようにいかないこともありましたが、アドバイスをもらって打てるようになりました」と笑顔。「みんな素直でアドバイスも受け入れてくれるし、努力をするチームです。部活の時は真剣に、終わったら仲良く過ごしています」とキャプテンの野﨑愛里さん（2年）は話す。

大きな試合は『夏の大会』『新人戦』『冬の大会』『九州ジュニア熊本県予選』『高校総体』の5大会。夏の大会はシングルスで野﨑愛里さんがベスト16、新人戦ダブルスは野﨑愛里さん・野﨑未来さん（1年）ペアがベスト8、冬の大会はAクラスで準優勝という好成績を残している。野﨑愛里さんは「冬の大会は、今までで一番良い試合ができたので悔いはありません」と振り返った。

今は3月の大会に向けて練習中で、河添若奈さん（2年）は「九州ジュニア予選の結果で総体での組合せが決まります。課題であるサーブを克服して良い結果を残したい」。杉村希さん（1年）は「試合構成もできるようになって作戦も考えています。作り上げた形を完璧に試合に持っていきたい」と話し、早期入部で一緒に練習している吉原百香さん（八代中3年）は「初めての大会。先輩方に教えてもらって頑張りたい」と意気込みを語る。

九州ジュニア熊本県予選と高校総体では「九州大会へ出場したい」と野﨑愛里さん。野﨑未来さんも「先輩が最後の大会なので、上へ行けるように頑張りたい」と目標を掲げる。木田先生は「真剣にテニスに向き合う素晴らしいチームになったと思います。これから大きな大会が続きますが、それぞれが最高のプレーを見せて、目標を達成してくれることを期待しています」と話してくれた。

熊日お客様サービスの一部

ご希望のお客様へ

熊日スクラップ帳　［A４判・B４判 48ページ］
熊日の気になった記事を、自由に貼り付けられるスクラップ帳です。

「くまモン」スクラップ帳　［B５判・36ページ］
熊日朝刊連載の「くまモン」スクラップ帳です。約2ヵ月分

中3学習ルームスクラップブック　［A４判・48ページ］
月～金曜掲載の「中３学習ルーム」スクラップブックです。

「新生面」書き写し帳
熊日朝刊の1面に毎日掲載されている「新生面」の書き写し帳です。
約1ヵ月分です。【80円】

●販売センターまで、
お気軽にお申し込み下さい！

地域のえんがわ事業『ひなカフェ』プレ・オープン

イオン九州八代店内に
正式オープンは4月

さる2月5日、イオン九州八代店内に「ひなカフェ」がプレ・オープンした。これは、地域のえんがわ事業のひとつで、開催は、毎月第一金曜日10時半より15時半の予定。正式オープンは4月。八代市社会福祉協議会の協力。

子どもから高齢者まで、様々な人が集まれる交流の場として、また、認知症など高齢者の相談窓口として熊本県地域拠点型認知症疾患センター（平成病院）、八代市第3地域包括支援センターが定期的に参加し、相談を幅広く受け付けるそうだ。

◆問い合わせ
八代市
第3地域包括支援センター
TEL33・9880

〈印刷〉　クギヤ印刷株式会社